

FUNZIONI URBANISTICHE ASSOCIATE

FUNZIONE “CATASTO DEI BOSCHI E DEI PASCOLI PERCORSI DAL FUOCO”

Comuni di: Bientina, Calcinaia, Capannoli, Casciana Terme Lari, Crespina Lorenzana, Palaia, Pontedera.

**CATASTO DEI BOSCHI E DEI PASCOLI, SITUATI ENTRO
50MT DAI BOSCHI, PERCORSI DAL FUOCO**

Art. 70 ter Legge Regionale n.39/2000

AGGIORNAMENTO AL 31/12/2021

Comuni interessati da incendi:

Bientina - Palaia

PROVVISORIO

MAGGIO 2022

Premessa

La legge quadro in materia di incendi boschivi n. 353/2000 definisce divieti, prescrizioni e sanzioni sulle zone boschive e sui pascoli i cui soprassuoli siano stati percorsi dal fuoco prevedendo la possibilità da parte dei comuni di apporre, a seconda dei casi, vincoli di diversa natura sulle zone interessate.

La definizione di incendio boschivo viene fissata in termini precisi e oggettivi dalla stessa Legge quadro, dove l'incendio boschivo viene definito **“Un fuoco con suscettività ad espandersi su aree boscate, cespugliate o arborate, comprese eventuali strutture ed infrastrutture antropizzate poste all'interno delle predette aree, oppure su terreni coltivati o incolti e pascoli limitrofi a dette aree”**.

In particolare la legge stabilisce vincoli temporali che regolano l'utilizzo dell'area interessata ad incendio: un vincolo quindicennale, un vincolo decennale ed un ulteriore vincolo di cinque anni.

Innanzitutto le zone boschive ed i pascoli i cui soprassuoli siano stati percorsi dal fuoco non possono avere una destinazione diversa da quella preesistente all'incendio per almeno quindici anni (vincolo quindicennale), è comunque consentita la costruzione di opere pubbliche necessarie alla salvaguardia della pubblica incolumità e dell'ambiente.

Inoltre, sulle zone boschive e sui pascoli i cui soprassuoli siano stati percorsi dal fuoco, è vietata per dieci anni la realizzazione di edifici nonché di strutture e infrastrutture finalizzate ad insediamenti civili ed attività produttive, fatti salvi i casi in cui per detta realizzazione sia stata già rilasciata, in data precedente l'incendio e sulla base degli strumenti urbanistici vigenti a tale data, la relativa autorizzazione o concessione.

Infine sono vietate per cinque anni, sui predetti soprassuoli, le attività di rimboschimento e di ingegneria ambientale sostenute con risorse finanziarie pubbliche, salvo specifica autorizzazione concessa dal Ministro dell'Ambiente e della Tutela del Territorio, per le aree naturali protette statali, o dalla regione competente, negli altri casi, per documentate situazioni di dissesto idrogeologico e nelle situazioni in cui sia urgente un intervento per la tutela di particolari valori ambientali e paesaggistici.

Per l'apposizione dei suddetti vincoli, come indicato dall'art. 70 ter, c.2, c.3 e c.4 della LR 39/2000, i Comuni hanno il compito di censire, tramite apposito catasto, i soprassuoli già percorsi dal fuoco potendosi avvalere dei rilievi effettuati dall'Arma dei Carabinieri - Comando Unità per la Tutela Forestale, Ambientale e Agroalimentare.

La procedura amministrativa delineata dalla Legge prevede che una volta individuate le particelle catastali interessate dagli incendi, venga prodotto un elenco delle stesse che verrà affisso all'Albo Pretorio del Comune per 30 giorni, durante tale periodo è prevista la possibilità, per i cittadini interessati, di presentare ricorso contro l'apposizione del vincolo. Trascorso tale periodo senza che siano state sollevate obiezioni, il vincolo risulta attivo a tutti gli effetti.

In osservanza a quanto previsto dalla legislazione vigente, I Comuni di Bientina, Calcinaia, Capannoli, Casciana Terme Lari, Crespina Lorenzana, Palaia e Pontedera hanno deciso di affidare all'Unione dei Comuni della Valdera la gestione del Servizio "Catasto incendi", ai sensi dell' art.6 comma 2 dello Statuto dell'Unione.

Procedimento per l' aggiornamento al 31/12/2021 dei boschi e dei pascoli, situati entro 50 metri dai boschi percorsi dal fuoco

Il Servizio Funzioni Urbanistiche Associate dell'Unione Valdera delegato alla redazione del catasto dei boschi percorsi dal fuoco dei comuni di *Bientina, Calcinaia, Capannoli, Casciana Terme Lari, Crespina Lorenzana, Palaia e Pontedera* avvalendosi dei rilievi eseguiti *dall'Arma dei Carabinieri - Comando Unità per la Tutela Forestale, Ambientale e Agroalimentare*, ha redatto un elenco dei boschi percorsi dal fuoco all'interno del territorio dei comuni convenzionati, al fine di individuare la delimitazione delle aree da inserire nel catasto dei boschi e dei pascoli, situati entro 50 metri dai boschi percorsi dal fuoco. L'elenco è aggiornato al 31/12/2021

L'Arma dei Carabinieri - Comando Unità per la Tutela Forestale, Ambientale e Agroalimentare, che istituzionalmente svolge un compito di salvaguardia del patrimonio forestale nazionale, ha un ruolo attivo nelle attività di previsione e lotta agli incendi. In tema di incendi boschivi, le attività dell'Arma dei Carabinieri - Comando Unità per la Tutela Forestale, Ambientale e Agroalimentare non si limitano alla sola attività di prevenzione e di intervento degli incendi, ma comprendono una serie di attività collaterali che prevedono la raccolta di tutte le informazioni a corredo di ciascun evento, comprese la perimetrazione e la misurazione delle superfici percorse dal fuoco.

Il portale SIM (Sistema Informativo della Montagna) mette a disposizione dei diversi soggetti istituzionali (regioni, Prefetti) e dei Comuni interessati, specifici servizi software di supporto alla istituzione del catasto delle aree boscate percorse dal fuoco. A partire dai perimetri degli incendi censiti dall'Arma dei Carabinieri - Comando Unità per la Tutela Forestale, Ambientale e Agroalimentare nel corso delle diverse campagne AIB e registrati in termini di precisione della componente geometrica nella banca dati è possibile effettuare l'estrazione ed individuazione delle particelle catastali afferenti all'area incendiata a partire dalla base dati catastale presente nel SIAN (Sistema Informativo Agricolo nazionale).

Infatti nella banca dati SIAN è presente la cartografia catastale relativa all'intero territorio nazionale messa a disposizione dall'Agenzia del Territorio (che nelle zone non interessate da controlli agricoli comunitari può non essere aggiornata alla attualità).

L'individuazione delle particelle catastali interessate dagli incendi viene effettuata attraverso la sovrapposizione dello strato vettoriale "Rilevamento Aree Percorse da incendio" con i corrispondenti fogli catastali raster o vettoriali. Le attività per la determinazione della lista

delle particelle è differenziata a seconda del formato della banca dati catastale nella provincia interessata, se la cartografia è interamente digitalizzata in formato vettoriale il sistema determina in automatico le particelle che ricadono all'interno del perimetro dell'incendio attraverso un'intersezione tra gli stati tematici; laddove la cartografia catastale è in formato raster ovvero è presente la mappa catastale digitalizzata con indicazione del centro della particella (centroide) è necessario effettuare un'operazione di fotointerpretazione per determinare le particelle interessate dall'incendio (la particella potrebbe essere percorsa dall'incendio ma il suo centro è fuori dal perimetro).

Si è quindi proceduto a controllare la corrispondenza dei dati rilevati e restituiti in formato shapefile con i fogli catastali digitali disponibili sul portale della Regione Toscana.

Le perimetrazioni del CFS sono state quindi elaborate con software GIS sovrapponendole ai fogli catastali in modo da individuare la superficie e le particelle catastali di bosco e di pascolo interessate da incendi boschivi **Fig 1 - 2 - 3**.

Ad ogni area così individuata sono stati attribuiti: un codice id progressivo, data dell'incendio, comune, località, i riferimenti catastali (Foglio e Particella), la superficie, e la scadenza dei divieti, il tutto indicato nella tabella riportata di seguito (**TAB. 1**) dove è riepilogata la situazione al 31/12/2021.

Il catasto provvisorio verrà pubblicato per un periodo di 30 giorni, durante il quale chiunque è interessato può presentare osservazioni. Successivamente, valutate le eventuali osservazioni, il Servizio Funzioni Urbanistiche provvederà alla redazione del catasto definitivo per l'approvazione definitiva degli elenchi.

L'elaborato ottenuto con la procedura sopra descritta, in conformità con la normativa vigente, una volta approvato definitivamente, definisce nelle particelle individuate divieti e prescrizioni riguardo alle possibilità di intervento relativamente all'attività venatoria, al pascolo, alle trasformazioni urbanistiche e alla realizzazione di infrastrutture ai sensi dell'art. 76 commi 4, 5 e 7 della L.R. 39/2000 e s.m.i.

Fig 1

INCENDIO ID - 26

|  | | Ministero delle Politiche Agricole Alimentari e Forestali Corpo Forestale dello Stato Rilievo delle aree percorse dal fuoco | | | | | |
|---|------------|--|-----------------|----------|----------|------------------|--------|
| Regione | TOSCANA | Provincia | PISA | | | | |
| Comune | PALAIA | | | | | | |
| Località | Sardinetto | | | | | | |
| Data incendio | 06/05/2021 | | | | | | |
| Superficie boschiva percorsa dal fuoco (Ha) | | | 00.54.95 | | | | |
| Superficie non boschiva percorsa dal fuoco (Ha) | | | 00.00.00 | | | | |
| Di cui superficie pascoliva percorsa dal fuoco (Ha) | | | 00.00.00 | | | | |
| Totale superficie percorsa dal fuoco (Ha) | | | 00.54.95 | | | | |
| Lista delle particelle interessate | | | | | | | |
| Codice Nazionale | Foglio | Particella | Sub | Allegato | Sviluppo | Superficie in mq | |
| | | | | | | Percorsa | Totale |
| G254 | 20 | 00049 | | 0 | 0 | 2789 | 7372 |
| G254 | 20 | 00051 | | 0 | 0 | 836 | 11361 |
| G254 | 20 | 00125 | | 0 | 0 | 1252 | 2167 |
| G254 | 20 | 00224 | | 0 | 0 | 618 | 33824 |



Fig 2

INCENDIO ID - 27

|  Ministero delle Politiche Agricole Alimentari e Forestali Corpo Forestale dello Stato Rilievo delle aree percorse dal fuoco | | | | | | | |
|--|----------------|------------|-----|------------------|----------|------------------|--------|
| Regione | TOSCANA | | | Provincia | PISA | | |
| Comune | BIENTINA | | | | | | |
| Località | Bosco Baccetto | | | | | | |
| Data incendio | 03/07/2021 | | | | | | |
| Superficie boschiva percorsa dal fuoco (Ha) | | | | | | 00.00.00 | |
| Superficie non boschiva percorsa dal fuoco (Ha) | | | | | | 01.17.70 | |
| Di cui superficie pascoliva percorsa dal fuoco (Ha) | | | | | | 00.00.00 | |
| Totale superficie percorsa dal fuoco (Ha) | | | | | | 01.17.70 | |
| Lista delle particelle interessate | | | | | | | |
| Codice Nazionale | Foglio | Particella | Sub | Allegato | Sviluppo | Superficie in mq | |
| | | | | | | Percorsa | Totale |
| A864 | 26 | 00031 | | 0 | 0 | 9243 | 14061 |
| A864 | 26 | 00066 | | 0 | 0 | 531 | 979 |
| A864 | 26 | 00080 | | 0 | 0 | 1995 | 27060 |



Fig 3

INCENDIO ID - 28

|  Ministero delle Politiche Agricole Alimentari e Forestali Corpo Forestale dello Stato Rilievo delle aree percorse dal fuoco | | | | | | | |
|---|-------------|------------------|----------|----------|----------|------------------|--------|
| Regione | TOSCANA | Provincia | PISA | | | | |
| Comune | PALAIA | | | | | | |
| Località | Chiecinella | | | | | | |
| Data incendio | 31/07/2021 | | | | | | |
| Superficie boschiva percorsa dal fuoco (Ha) | | | 00.11.03 | | | | |
| Superficie non boschiva percorsa dal fuoco (Ha) | | | 00.00.00 | | | | |
| Di cui superficie pascoliva percorsa dal fuoco (Ha) | | | 00.00.00 | | | | |
| Totale superficie percorsa dal fuoco (Ha) | | | 00.11.03 | | | | |
| Lista delle particelle interessate | | | | | | | |
| Codice Nazionale | Foglio | Particella | Sub | Allegato | Sviluppo | Superficie in mq | |
| | | | | | | Percorsa | Totale |
| G254 | 9 | 00111 | | 0 | 0 | 1103 | 58438 |

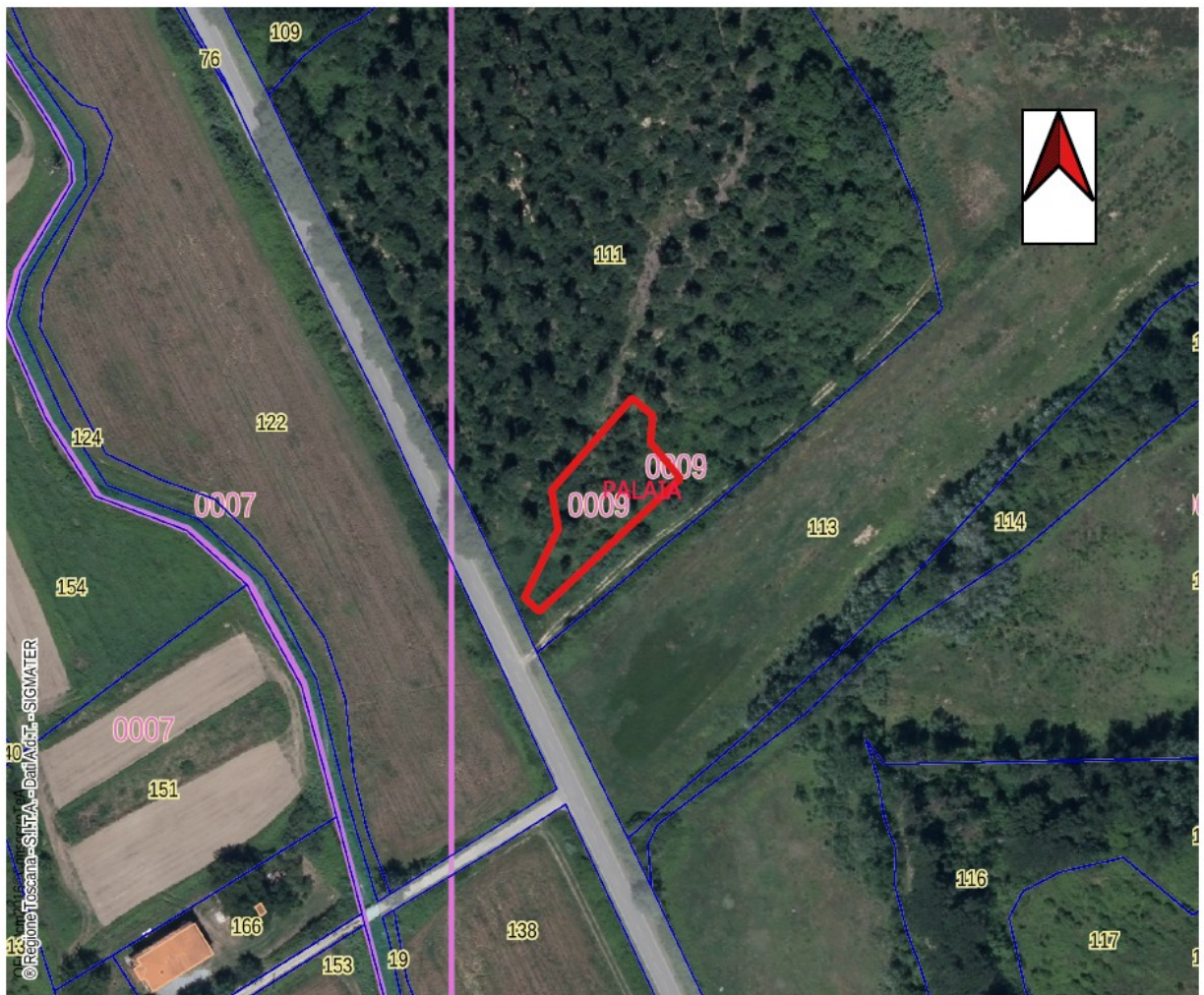

**TABELLA 1. CATASTO DEI BOSCHI E DEI PASCOLI ELENCO PROVVISORIO DELLE PARTICELLE E DELLE SUPERFICI SITUATI ENTRO 50 MT DAI BOSCHI
PERCORSI DAL FUOCO ELENCO PROVVISORIO DELLE PARTICELLE E DELLE SUPERFICI
AGGIORNAMENTO AL 31/12/2021**

| ID | Data inizio incendio | Comune | Località | Foglio | Particelle (Interessate dai divieti) | Superficie di bosco percorsa da incendio (mq) | Superficie non boschiva situata entro 50 m dai boschi percorsa da incendio boschivo (mq) | Totale superfici (mq) | Scadenza divieti quinquennali LR 39/00 art. 76 c. 4 b) e 7 | Scadenza divieti decennali LR 39/00 art. 76 c. 4 a) e 5 b) | Scadenza divieti quindicennali LR 39/00 art. 76 c. 5 a) e 6 |
|----|----------------------|---------------------|------------------------|--------|---|---|--|-----------------------|--|--|---|
| 1 | 14/07/2016 | Crespina Lorenzana | Serra | 17 | 202 | 0,0034 | 0 | 0,0034 | 14/07/2021 | 14/07/2026 | 14/07/2031 |
| 2 | 06/08/2016 | Casciana Terme Lari | S. Ruffino | 38 | 386-322 | 9,7767 | 0 | 9,7767 | 06/08/2021 | 06/08/2026 | 06/08/2031 |
| 3 | 20/08/2016 | Casciana Terme Lari | S. Ruffino | 38 | 116-540-536-538-364-110-129 | 2,011 | 0 | 2,011 | 20/08/2021 | 20/08/2026 | 20/08/2031 |
| 4 | 24/08/2016 | Casciana Terme Lari | Casalino | 43 | 169-170 | 0,0091 | 0 | 0,0091 | 24/08/2021 | 24/08/2026 | 24/08/2031 |
| 5 | 25/08/2016 | Casciana Terme Lari | Laghi | 39 | 97-208-111-209-98-104-175-102-105-109-112 | 1,6066 | 0 | 1,6066 | 25/08/2021 | 25/08/2026 | 25/08/2031 |
| 6 | 05/09/2016 | Crespina Lorenzana | Crespina | 23 | 225-409 | 0,0532 | 0 | 0,0532 | 05/09/2021 | 05/09/2026 | 05/09/2031 |
| 7 | 26/01/2017 | Bientina | S. Colomba | 28 | 169 | 0,0183 | 0 | 0,0183 | 26/01/2022 | 26/01/2027 | 26/01/2032 |
| 8 | 19/02/2017 | Casciana Terme Lari | Capannacce | 42 | 250 | 0,1035 | 0 | 0,1035 | 19/02/2022 | 19/02/2027 | 19/02/2032 |
| 9 | 14/04/2017 | Palaia | Montefoscoli | 70 | 75 | 0,3 | 0 | 0,3 | 14/04/2022 | 14/04/2027 | 14/04/1932 |
| 10 | 30/04/2017 | Bientina | Quattro strade | 25 | 39 | 0,0474 | 0 | 0,047 | 30/04/2022 | 30/04/2027 | 30/04/2032 |
| 11 | 26/05/2017 | Casciana Terme Lari | Masseria | 20 | 7 | 10,145 | 9,3141 | 19,451 | 26/05/2022 | 26/05/2027 | 26/05/2032 |
| | | | | 21 | 1 | | | | | | |
| | | | | 22 | 3 | | | | | | |
| 12 | 01/06/2017 | Crespina Lorenzana | Cenaia | 21 | 294-297-463-312 | 0,2454 | 0 | 0,2454 | 01/06/2022 | 01/06/2027 | 01/06/2032 |
| 13 | 21/06/2017 | Crespina Lorenzana | Crespina | | | 3,4629 | 0 | 3,4629 | 21/06/2022 | 21/06/2027 | 21/06/2032 |
| 14 | 22/06/2017 | Casciana Terme Lari | Casetta | 41 | 660,35,678,677,679,662,658,683,684 | 0,0553 | 0 | 0,0553 | 22/06/2022 | 22/06/2027 | 22/06/2032 |
| 15 | 23/06/2017 | Casciana Terme Lari | S. Ruffino | 38 | 43-44-38 | 0,2669 | 0 | 0,2669 | 23/06/2022 | 23/06/2027 | 23/06/1932 |
| 16 | 07/07/2017 | Palaia | Valacchio-Montefoscoli | 69 | 161-179-180-181-182 | 0,7521 | 0,9586 | 1,71 | 07/07/2022 | 07/07/2027 | 07/07/1932 |
| 17 | 09/07/2017 | Pontedera | La Rotta | 40 | 35 36 | 0,535 | 2,6654 | 3,2004 | 09/07/2022 | 09/07/2027 | 09/07/2032 |
| 18 | 11/07/2017 | Palaia | Agliati | 30 | 5 | 0,0049 | 0 | 0,0049 | 11/07/2022 | 11/07/2027 | 11/07/2032 |
| 19 | 16/07/2017 | Palaia | Chiecinnella | 29 | 20 | 0,0933 | 0,179 | 0,2723 | 16/07/2022 | 16/07/2027 | 16/07/2032 |
| 20 | 17/07/2017 | Casciana Terme Lari | Ferrone | 24 | 56-58-341-57-60-54-59 | 0,6304 | 0 | 0,6304 | 17/07/2022 | 17/07/2027 | 17/07/2032 |
| 21 | 13/08/2017 | Palaia | Ricavo | 7 | 67 68 69 70 | 0,0495 | 0 | 0,0495 | 13/08/2022 | 13/08/2027 | 13/08/2032 |
| 22 | 17/08/2017 | Pontedera | S. Lucia | 43 | 20 | 0,26 | 0 | 0,26 | 17/08/2022 | 17/08/2027 | 17/08/2032 |
| 23 | 10/09/2017 | Casciana Terme Lari | Casa Vivaia | 8 | 100-158 | 0,0495 | 0 | 0,0495 | 10/09/2022 | 10/09/2027 | 10/09/2032 |
| 24 | 25/02/2019 | Palaia | Case Sant'Andrea | 33 | 21 | 2,480 | 3,612 | 6,605 | 25/02/2024 | 25/02/2029 | 25/02/2034 |
| | | | | | 31 | 294 | | | | | |
| | | | | | 80 | 2,069 | | | | | |
| | | | | | 242 | 1,757 | | | | | |
| 25 | 02/08/2020 | Bientina | Quattro strade | 19 | 184 | 52 | 0 | 52 | 02/08/2025 | 02/08/2030 | 02/08/2035 |
| 26 | 06/05/2021 | Palaia | Sardinetto | 20 | 49-51-125-224 | 5,495 | 0 | 5,495 | 06/05/2026 | 06/05/2031 | 06/05/2036 |
| 27 | 03/07/2021 | Bientina | Bosco Baccetto | 26 | 31-66-80 | 0 | 11,770 | 11,770 | 03/07/2026 | 03/07/2031 | 03/07/2036 |
| 28 | 31/07/2021 | Palaia | Chiecinnella | 9 | 111 | 1,103 | 0 | 1,103 | 31/07/2026 | 31/07/2031 | 31/07/2036 |